CÔNG TY TNHH TM KỸ THUẬT SEMITECH
999 Quang Trung, Phường An Hội Tây, TP Hồ Chí Minh, Việt Nam
Điện thoại: 0335.260.538 - **Email:** admin@semitech.vn

DATASHEET

UDZVFHTE-175.6B

Giới thiệu	ZENER DIODES (CORRESPONDS TO AEC	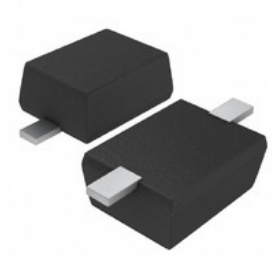
Loại sản phẩm	Điốt - Zener - Đơn	
Nhà sản xuất	LAPIS Semiconductor	
Website	demo.semitech.vn	
Báo giá & đặt hàng	Hotline: 0335260538 - admin@semitech.vn	

Thông tin sản phẩm

UDZVFHTE-175.6B là hàng mới và nguyên bản, Tìm cổ phiếu linh kiện điện tử UDZVFHTE-175.6B, Bảng dữ liệu, hàng tồn kho và giá tại **Semitech.vn** trực tuyến, Đặt hàng UDZVFHTE-175.6B LAPIS Semiconductor với sự bảo đảm và tin cậy từ Giới hạn công nghệ **Semitech.vn**. Giao hàng qua DHL / FedEx / UPS. Thanh toán bằng chuyển khoản hoặc PayPal là OK.

Mã SP	**UDZVFHTE-175.6B**	Thông tin sản phẩm	ZENER DIODES (CORRESPONDS TO AEC
Loại sản phẩm	Điốt - Zener - Đơn	Nhà sản xuất	LAPIS Semiconductor
Gói / Trường hợp	Cut Tape (CT)	Voltage - Zener (chữ Nôm) (Vz)	5.61V
Lòng khoan dung	±2.13%	Gói thiết bị nhà cung cấp	UMD2
Loạt	Automotive, AEC-Q101	Power - Max	200mW
Bao bì	Cut Tape (CT)	Gói / Case	SC-90, SOD-323F
Vài cái tên khác	UDZVFHTE-175.6BCT	Nhiệt độ hoạt động	150°C (TJ)
gắn Loại	Surface Mount	Độ nhạy độ ẩm (MSL)	1 (Unlimited)
Thời gian chuẩn của nhà sản xuất	40 Weeks	Tình trạng miễn phí / Tình trạng RoHS	Lead free / RoHS Compliant
Trở kháng (Max) (Zzt)	60 Ohms	miêu tả cụ thể	Zener Diode 5.61V 200mW ±2.13% Surface Mount UMD2
Hiện tại - Xếp Rò rỉ @ VR	1µA @ 2.5V	-	
Báo giá & đặt hàng	Hotline: 0335260538 - admin@semitech.vn		

Danh mục sản phẩm

1. Các mô-đun điều khiển năng lượng
2. Diode - Bộ chỉnh lưu - Đơn
3. Diode - Bộ chỉnh lưu - Mảng
4. Diode - Bộ chỉnh lưu cầu
5. Điốt - điện dung biến thiên (Varicaps, Varactors)
6. Điốt - RF
7. Điốt - Zener - Đơn
8. Điốt - Zener - mảng
9. Thyristor - DIACs, SIDACs
10. Thyristor - SCR
11. Thyristor - SCRs - Các mô đun
12. Thyristor - TRIAC
13. Transistors - FETs, MOSFETs - RF
14. Transistors - lưỡng cực (BJT) - RF
15. Transistors - Mục đích đặc biệt
16. Transitor - FETs, MOSFETs - Đơn
17. Transitor - FETs, MOSFETs - Mảng
18. Transitor - IGBT - Đơn
19. Transitor - IGBT - Mảng
20. Transitor - IGBTs - Các mô-đun
21. Transitor - JFETs
22. Transitor - Lập trình Unijunction
23. Transitor - lưỡng cực (BJT) - đơn
24. Transitor - lưỡng cực (BJT) - đơn, Pre-Biased
25. Transitor - Lưỡng cực (BJT) - Mảng
26. Transitor - Lưỡng cực (BJT) - Mảng, Pre-Biased