CÔNG TY TNHH TM KỸ THUẬT SEMITECH
999 Quang Trung, Phường An Hội Tây, TP Hồ Chí Minh, Việt Nam
Điện thoại: 0335.260.538 - **Email:** admin@semitech.vn

DATASHEET

PH4530L,115

Giới thiệu	MOSFET N-CH 30V 80A LFPAK	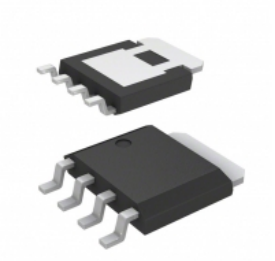
Loại sản phẩm	Transitor - FETs, MOSFETs - Đơn	
Nhà sản xuất	NXP USA Inc.	
Website	demo.semitech.vn	
Báo giá & đặt hàng	Hotline: 0335260538 - admin@semitech.vn	

Thông tin sản phẩm

PH4530L,115 là hàng mới và nguyên bản, Tìm cổ phiếu linh kiện điện tử PH4530L,115, Bảng dữ liệu, hàng tồn kho và giá tại **Semitech.vn** trực tuyến, Đặt hàng PH4530L,115 NXP USA Inc. với sự bảo đảm và tin cậy từ Giới hạn công nghệ **Semitech.vn**. Giao hàng qua DHL / FedEx / UPS. Thanh toán bằng chuyển khoản hoặc PayPal là OK.

Mã SP	**PH4530L,115**	Thông tin sản phẩm	MOSFET N-CH 30V 80A LFPAK
Loại sản phẩm	Transitor - FETs, MOSFETs - Đơn	Nhà sản xuất	NXP USA Inc.
Gói / Trường hợp	Tape & Reel (TR)	VGS (th) (Max) @ Id	2V @ 1mA
Công nghệ	MOSFET (Metal Oxide)	Gói thiết bị nhà cung cấp	LFPAK56, Power-SO8
Loạt	TrenchMOS™	Rds On (Max) @ Id, VGS	5.7 mOhm @ 15A, 10V
Điện cực phân tán (Max)	62.5W (Tc)	Bao bì	Tape & Reel (TR)
Gói / Case	SC-100, SOT-669	Nhiệt độ hoạt động	-55°C ~ 150°C (TJ)
gắn Loại	Surface Mount	Điện dung đầu vào (Ciss) (Max) @ Vds	1972pF @ 10V
Phím cổng (Qg) (Max) @ Vgs	23.5nC @ 5V	Loại FET	N-Channel
Xả để nguồn điện áp (Vdss)	30V	Hiện tại - Drain liên tục (Id) @ 25 ° C	80A (Tc)
Báo giá & đặt hàng	Hotline: 0335260538 - admin@semitech.vn		

Danh mục sản phẩm

1. Các mô-đun điều khiển năng lượng
2. Diode - Bộ chỉnh lưu - Đơn
3. Diode - Bộ chỉnh lưu - Mảng
4. Diode - Bộ chỉnh lưu cầu
5. Điốt - điện dung biến thiên (Varicaps, Varactors)
6. Điốt - RF
7. Điốt - Zener - Đơn
8. Điốt - Zener - mảng
9. Thyristor - DIACs, SIDACs
10. Thyristor - SCR
11. Thyristor - SCRs - Các mô đun
12. Thyristor - TRIAC
13. Transistors - FETs, MOSFETs - RF
14. Transistors - lưỡng cực (BJT) - RF
15. Transistors - Mục đích đặc biệt
16. Transitor - FETs, MOSFETs - Đơn
17. Transitor - FETs, MOSFETs - Mảng
18. Transitor - IGBT - Đơn
19. Transitor - IGBT - Mảng
20. Transitor - IGBTs - Các mô-đun
21. Transitor - JFETs
22. Transitor - Lập trình Unijunction
23. Transitor - lưỡng cực (BJT) - đơn
24. Transitor - lưỡng cực (BJT) - đơn, Pre-Biased
25. Transitor - Lưỡng cực (BJT) - Mảng
26. Transitor - Lưỡng cực (BJT) - Mảng, Pre-Biased