CÔNG TY TNHH TM KỸ THUẬT SEMITECH
999 Quang Trung, Phường An Hội Tây, TP Hồ Chí Minh, Việt Nam
Điện thoại: 0335.260.538 - **Email:** admin@semitech.vn

DATASHEET

MBRD340G

Giới thiệu	DIODE SCHOTTKY 40V 3A DPAK	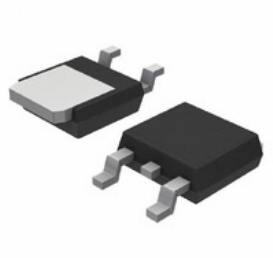
Loại sản phẩm	Diode - Bộ chỉnh lưu - Đơn	
Nhà sản xuất	AMI Semiconductor / ON Semiconductor	
Website	demo.semitech.vn	
Báo giá & đặt hàng	Hotline: 0335260538 - admin@semitech.vn	

Thông tin sản phẩm

MBRD340G là hàng mới và nguyên bản, Tìm cổ phiếu linh kiện điện tử MBRD340G, Bảng dữ liệu, hàng tồn kho và giá tại **Semitech.vn** trực tuyến, Đặt hàng MBRD340G AMI Semiconductor / ON Semiconductor với sự bảo đảm và tin cậy từ Giới hạn công nghệ **Semitech.vn**. Giao hàng qua DHL / FedEx / UPS. Thanh toán bằng chuyển khoản hoặc PayPal là OK.

Mã SP	**MBRD340G**	Thông tin sản phẩm	DIODE SCHOTTKY 40V 3A DPAK
Loại sản phẩm	Diode - Bộ chỉnh lưu - Đơn	Nhà sản xuất	AMI Semiconductor / ON Semiconductor
Gói / Trường hợp	Tube	Voltage - Chuyển tiếp (VF) (Max) @ Nếu	600mV @ 3A
Voltage - DC Xếp (VR) (Max)	40V	Gói thiết bị nhà cung cấp	DPAK
Tốc độ	Fast Recovery = 200mA (Io)	Loạt	SWITCHMODE™
Bao bì	Tube	Gói / Case	TO-252-3, DPak (2 Leads + Tab), SC-63
Vài cái tên khác	MBRD340G-ND MBRD340GOS	Nhiệt độ hoạt động - Junction	-65°C ~ 150°C
gắn Loại	Surface Mount	Độ nhạy độ ẩm (MSL)	1 (Unlimited)
Thời gian chuẩn của nhà sản xuất	2 Weeks	Tình trạng miễn phí / Tình trạng RoHS	Lead free / RoHS Compliant
Loại diode	Schottky	miêu tả cụ thể	Diode Schottky 40V 3A Surface Mount DPAK

Hiện tại - Xếp Rò rỉ @ VR	200µA @ 40V	Hiện tại - Trung bình sửa chữa (Io)	3A
Số phần cơ sở	MBRD340	-	
Báo giá & đặt hàng	Hotline: 0335260538 - admin@semitech.vn		

CÔNG TY TNHH TM KỸ THUẬT SEMITECH
999 Quang Trung, Phường An Hội Tây, TP Hồ Chí Minh, Việt Nam
Điện thoại: 0335.260.538 - **Email:** admin@semitech.vn

Danh mục sản phẩm

1. Các mô-đun điều khiển năng lượng
2. Diode - Bộ chỉnh lưu - Đơn
3. Diode - Bộ chỉnh lưu - Mảng
4. Diode - Bộ chỉnh lưu cầu
5. Điốt - điện dung biến thiên (Varicaps, Varactors)
6. Điốt - RF
7. Điốt - Zener - Đơn
8. Điốt - Zener - mảng
9. Thyristor - DIACs, SIDACs
10. Thyristor - SCR
11. Thyristor - SCRs - Các mô đun
12. Thyristor - TRIAC
13. Transistors - FETs, MOSFETs - RF
14. Transistors - lưỡng cực (BJT) - RF
15. Transistors - Mục đích đặc biệt
16. Transitor - FETs, MOSFETs - Đơn
17. Transitor - FETs, MOSFETs - Mảng
18. Transitor - IGBT - Đơn
19. Transitor - IGBT - Mảng
20. Transitor - IGBTs - Các mô-đun
21. Transitor - JFETs
22. Transitor - Lập trình Unijunction
23. Transitor - lưỡng cực (BJT) - đơn
24. Transitor - lưỡng cực (BJT) - đơn, Pre-Biased
25. Transitor - Lưỡng cực (BJT) - Mảng
26. Transitor - Lưỡng cực (BJT) - Mảng, Pre-Biased