CÔNG TY TNHH TM KỸ THUẬT SEMITECH
999 Quang Trung, Phường An Hội Tây, TP Hồ Chí Minh, Việt Nam
Điện thoại: 0335.260.538 - **Email:** admin@semitech.vn

DATASHEET

IXTH102N25T

Giới thiệu	MOSFET N-CH 250V 102A TO-247	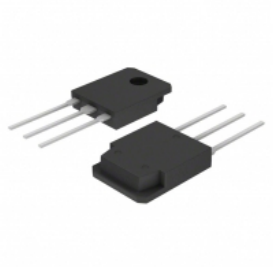
Loại sản phẩm	Transitor - FETs, MOSFETs - Đơn	
Nhà sản xuất	IXYS	
Website	demo.semitech.vn	
Báo giá & đặt hàng	Hotline: 0335260538 - admin@semitech.vn	

Thông tin sản phẩm

IXTH102N25T là hàng mới và nguyên bản, Tìm cổ phiếu linh kiện điện tử IXTH102N25T, Bảng dữ liệu, hàng tồn kho và giá tại **Semitech.vn** trực tuyến, Đặt hàng IXTH102N25T IXYS với sự bảo đảm và tin cậy từ Giới hạn công nghệ **Semitech.vn**. Giao hàng qua DHL / FedEx / UPS. Thanh toán bằng chuyển khoản hoặc PayPal là OK.

Mã SP	**IXTH102N25T**	Thông tin sản phẩm	MOSFET N-CH 250V 102A TO-247
Loại sản phẩm	Transitor - FETs, MOSFETs - Đơn	Nhà sản xuất	IXYS
Gói / Trường hợp	Tube	Công nghệ	MOSFET (Metal Oxide)
Gói thiết bị nhà cung cấp	TO-247 (IXTH)	Bao bì	Tube
Gói / Case	TO-247-3	gắn Loại	Through Hole
Loại FET	N-Channel	Xả để nguồn điện áp (Vdss)	250V
Hiện tại - Drain liên tục (Id) @ 25 ° C	102A (Tc)	-	
Báo giá & đặt hàng	Hotline: 0335260538 - admin@semitech.vn		

CÔNG TY TNHH TM KỸ THUẬT SEMITECH
999 Quang Trung, Phường An Hội Tây, TP Hồ Chí Minh, Việt Nam
Điện thoại: 0335.260.538 - **Email:** admin@semitech.vn

Danh mục sản phẩm

1. Các mô-đun điều khiển năng lượng
2. Diode - Bộ chỉnh lưu - Đơn
3. Diode - Bộ chỉnh lưu - Mảng
4. Diode - Bộ chỉnh lưu cầu
5. Điốt - điện dung biến thiên (Varicaps, Varactors)
6. Điốt - RF
7. Điốt - Zener - Đơn
8. Điốt - Zener - mảng
9. Thyristor - DIACs, SIDACs
10. Thyristor - SCR
11. Thyristor - SCRs - Các mô đun
12. Thyristor - TRIAC
13. Transistors - FETs, MOSFETs - RF
14. Transistors - lưỡng cực (BJT) - RF
15. Transistors - Mục đích đặc biệt
16. Transitor - FETs, MOSFETs - Đơn
17. Transitor - FETs, MOSFETs - Mảng
18. Transitor - IGBT - Đơn
19. Transitor - IGBT - Mảng
20. Transitor - IGBTs - Các mô-đun
21. Transitor - JFETs
22. Transitor - Lập trình Unijunction
23. Transitor - lưỡng cực (BJT) - đơn
24. Transitor - lưỡng cực (BJT) - đơn, Pre-Biased
25. Transitor - Lưỡng cực (BJT) - Mảng
26. Transitor - Lưỡng cực (BJT) - Mảng, Pre-Biased