CÔNG TY TNHH TM KỸ THUẬT SEMITECH
999 Quang Trung, Phường An Hội Tây, TP Hồ Chí Minh, Việt Nam
Điện thoại: 0335.260.538 - **Email:** admin@semitech.vn

DATASHEET

BC859BW,115

Giới thiệu	TRANS PNP 30V 0.1A SOT323	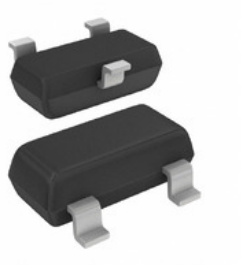
Loại sản phẩm	Transitor - lưỡng cực (BJT) - đơn	
Nhà sản xuất	Nexperia USA Inc.	
Website	demo.semitech.vn	
Báo giá & đặt hàng	Hotline: 0335260538 - admin@semitech.vn	

Thông tin sản phẩm

BC859BW,115 là hàng mới và nguyên bản, Tìm cổ phiếu linh kiện điện tử BC859BW,115, Bảng dữ liệu, hàng tồn kho và giá tại **Semitech.vn** trực tuyến, Đặt hàng BC859BW,115 Nexperia USA Inc. với sự bảo đảm và tin cậy từ Giới hạn công nghệ **Semitech.vn**. Giao hàng qua DHL / FedEx / UPS. Thanh toán bằng chuyển khoản hoặc PayPal là OK.

Mã SP	**BC859BW,115**	Thông tin sản phẩm	TRANS PNP 30V 0.1A SOT323
Loại sản phẩm	Transitor - lưỡng cực (BJT) - đơn	Nhà sản xuất	Nexperia USA Inc.
Gói / Trường hợp	Tape & Reel (TR)	Voltage - Collector Emitter Breakdown (Max)	30V
VCE Saturation (Max) @ Ib, Ic	650mV @ 5mA, 100mA	Loại bóng bán dẫn	PNP
Gói thiết bị nhà cung cấp	SOT-323-3	Loạt	Automotive, AEC-Q101
Power - Max	200mW	Bao bì	Tape & Reel (TR)
Gói / Case	SC-70, SOT-323	Nhiệt độ hoạt động	150°C (TJ)
gắn Loại	Surface Mount	Tần số - Transition	100MHz
DC Current Gain (hFE) (Min) @ Ic, VCE	220 @ 2mA, 5V	Hiện tại - Collector Cutoff (Max)	15nA (ICBO)
Hiện tại - Collector (Ic) (Max)	100mA	-	
Báo giá & đặt hàng	Hotline: 0335260538 - admin@semitech.vn		

CÔNG TY TNHH TM KỸ THUẬT SEMITECH
999 Quang Trung, Phường An Hội Tây, TP Hồ Chí Minh, Việt Nam
Điện thoại: 0335.260.538 - **Email:** admin@semitech.vn

Danh mục sản phẩm

1. Các mô-đun điều khiển năng lượng
2. Diode - Bộ chỉnh lưu - Đơn
3. Diode - Bộ chỉnh lưu - Mảng
4. Diode - Bộ chỉnh lưu cầu
5. Điốt - điện dung biến thiên (Varicaps, Varactors)
6. Điốt - RF
7. Điốt - Zener - Đơn
8. Điốt - Zener - mảng
9. Thyristor - DIACs, SIDACs
10. Thyristor - SCR
11. Thyristor - SCRs - Các mô đun
12. Thyristor - TRIAC
13. Transistors - FETs, MOSFETs - RF
14. Transistors - lưỡng cực (BJT) - RF
15. Transistors - Mục đích đặc biệt
16. Transitor - FETs, MOSFETs - Đơn
17. Transitor - FETs, MOSFETs - Mảng
18. Transitor - IGBT - Đơn
19. Transitor - IGBT - Mảng
20. Transitor - IGBTs - Các mô-đun
21. Transitor - JFETs
22. Transitor - Lập trình Unijunction
23. Transitor - lưỡng cực (BJT) - đơn
24. Transitor - lưỡng cực (BJT) - đơn, Pre-Biased
25. Transitor - Lưỡng cực (BJT) - Mảng
26. Transitor - Lưỡng cực (BJT) - Mảng, Pre-Biased